Poukisa nou dwe vaksine timoun?

Gen kèk timoun ki vin malad grav akoz kowonaviris. COVID-19 se youn nan prensipal koz lanmò lakay timoun. Li se nimewo 1 nan kesyon lanmò akoz enfeksyon/maladi respiratwa. Gen plizyè milye timoun ki te entène lopital pou COVID. Pifò nan yo pa t vaksine. Anviwon 1/3 nan yo pa t deja nan kèk kondisyon tankou dyabèt oswa obèz.

Pifò timoun pa vin malad menm jan ak adilt yo, **men yo kapab simaye maladi a kanmenm.** Vaksen COVID-19 yo anpeche gran paran, frè ak sè ki jèn ak lòt moun vin malad grav, entène lopital epi mouri.

Fè timoun yo vaksine ap ede anpeche epidemi kap pèmèt lekòl fèmen.

Eske vaksen an li san danje pou timoun?

Rive an Jen 2022, 8,5 milyon timoun nan peyi Etazini, ki gen mwens pase 12 ane, fin vaksine nèt (sa ki se 30% nan popilasyon Ameriken an). Prèske 60% nan timoun ki gen 12-17 yo fin vaksine nèt. Pa gen menm yon (1) timoun ki te mouri akoz vaksen an.

Risk COVID-19 yo yo depase tout risk potansyèl vaksen an.

Ki jan nou kapab pwoteje timoun ki poko gen sis (6) mwa yo?

Aktyèlman, pa gen okenn vaksen kont COVID-19 ki apwouve pou timoun ki poko gen 6 mwa. Men ou kapab pwoteje pitit ou poul pa enfekte ak pwopaje viris la ak lòt moun.

+ Asire ou tout moun lakay ou ki gen plis pase 6 mwa vaksine.
+ Manman kap bay pitit yo tete yo, kapabvaksine pou yo ede transmèt antikò akbebe yo.
+ Ankouraje mete kashnen lè ou anddan akpwatike distans soyal espesyalman pamimoun ki pa vaksine.
+ Lave men ou.
+ Siveye mizajou sou disponiblite vaksen poutimoun.

KIJAN MWEN KA BAY PITIT MWEN VAKSEN COVID-19?

✓ **Kontakte depatman sante lokal ou pou fè yon randevou** oswa mande ki kote vaksen klinik mobil yo lokalize.

✓ **Kontakte Sant sante kominote lokal la pou fè yon randevou.**

✓ **Mande doktè pitit ou si yo ofri vaksen** COVID-19 yo.

✓ **Tyeke avèk famasi lokal ou.** Petèt yo kapab ofri vaksen yo.

✓ **Pale avèk lekòl pitit ou** konsènan pran yon vaksen COVID-19. Petèt yo kapab ofri vaksen nan klinik lekòl la.

✓ Gen kèk kote ke, yo ekzije paran yo pou yo prezan lè pitit yo ap vaksine. Chache klinik apwè lè ak klinik tanpore ap pi fasil pou paran kap travay.

POU PLIS ENFÓMASYON

Vizite Sant kontwòl maladi ak pwevansyon: https://www.cdc.gov/coronavirus/2019-ncov/index.html

htmlPou repons ak Keksyon yo Poze Keksyon Souvan, visite **Migrant Clinicians Network** (MCN): https://bit.ly/3ki1xAI

Dènye enfòmasyon revize: 11 Jiyè 2022

Timoun ak Vaksen COVID-19 la

✓ Mete mask
✓ Distans Sosyal
✓ Lave men ou
✓ PRAN VAKSEN!

Kanpay Sansibilizasyon Vaksen COVID-19

VAKSEN COVID-19 YO POU TIMOUN

- **Timoun 6 mwa rive 4 lane:** 3 dòz pou Pfizer, 2 dòz pou Moderna. Okenn boustè pou kounye a.*
- **Timoun 5 lane oswa plis:** 2 dòz. Pfizer, 1 boustè.*
- **Timoun Sistèm Iminitè yo Afebli:** Timoun ant 5 ak 11 lane: 3 dòz, plis yon (1) boustè. 12-17 ane: 3 dòz, plis 2 boustè.
- **Entèval ant dòz yo varye, men pou tigason 12-17 ane:** 2 dòz, 8 semèn entèval.** Vizite paj CDC yo pou entèval yo: https://bit.ly/3zcBgwT

*Nou espere boustè Moderna pou toude gwoup laj yo ap la byento.
** CDC rekòmande kalandriye ki modifye sa a yon fason pou redui risk ki fèb pou tigason adolesan yo gen miyokadit

KIJANOU PROTEJE PITIT OU

- Al pran vaksen epi fè timoun ou yo ki gen 6 mwa oswa ki pi gran pran vaksen.
- Mete yon mask lè w anddan menm si w fin pran tout vaksen w yo.
- Si pitit ou fin pran tout vaksen li epi li ekspoze a COVID-19, timoun nan pa bezwen mete l nan karantèn. Fè yo teste 5-7 jou apre yo te ekspoze an.

Konsiderasyon Espesyal pou Fanm yo

- Pou fanm de nenpòt laj ki ansent, kap bay tete, oswa kap eseye vin ansent, vaksen yo enpòtan pou kenbe manman yo ak bebe yo an sante.
- Nou rekòmande adilt ak adolesan ki gen ant 18-60 ane yo pou yo pran Pfizer oswa Moderna.

KISA POU ESPERE APWÈ TIMOUN YO FIN VAKSINE?

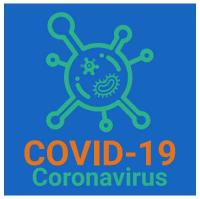

Li enpòtan pou timoun yo vaksine menm lè yo te genyen COVID-19 la.

Li konplètmen GRATIS e PA ekzije okenn fòm idantifikasyon.

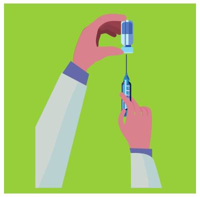

Vaksen COVID-19 la li san danje e li efikas pou timoun.

Apwè vaksinasyon, timoun yo kapab eksperimante ponyètfèmal, tètfèmal, lafyèv oswa frison.

Yap santi yo pi byen kelke jou apwè vaksen yan.

Timoun ap konsidere ke konplètman vaksine 2 semèn apwè dènye dòz final yo a.

Kontinye mete mask nan espas anndan kote ki chaje moun epi lave men nou.

Lè nou pran vaksen, sa pèmèt nou pwoteje timoun ak lòt moun kont maladi grav COVID-19 lakoz!

AVANTAJ VAKSINASYON YO

- ✓ Vaksinasyon ap pwoteje timoun ak fanmi yo de maladi grav e pou yo pa ospitalize.
- ✓ Vaksinasyon an diminye kantite ka ki grav ak kantite lanmò COVID-19 lakoz nan kominote ou a.
- ✓ Vaksinasyon ap pwoteje lopital ak founisè swen yo pou yo pa sichaje avèk maladi grav de COVID-19 la.
- ✓ Lè gen plis moun ki vaksine nan kominote a, mwens nap genyen poun enkyete pou nouvo varyan yo.
- ✓ Timoun yo ap kapab retounen nan aktivite lekòl yo pi bonè si plis moun vaksine.

RISK POU MOUN KI PAVAKSINE

- X Risk enfeksyon COVID la vin pi wo.
- X Risk enfeksyon grav, ospitalizasyon ak lanmò vin pi grav.
- X Risk pou devlope sinptom long tèm deCOVID-19 la vin pi wo.
- X Risk pou ekspoze ak nouvo fòm de viris vinpi kontajye e pi danjere.