

CÓMO INSCRIBIRSE EN LA RED DE SALUD

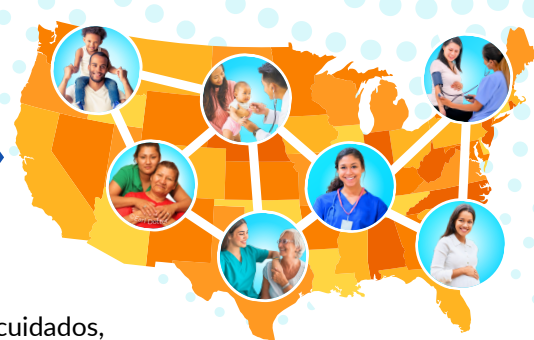

La Red de Salud proporciona servicios que aseguran la continuidad de los cuidados, la transferencia de historiales médicos y el seguimiento de pacientes que dejan el área donde les prestan atención. Este servicio tan importante y eficaz igualmente asegura que, a medida que avanza la temporada, se mantenga a nuestra mano de obra agrícola sana. También ayuda a los proveedores de servicios de salud a atender mejor a los pacientes después de un desastre u otra emergencia, pues las personas pueden abandonar temporalmente o casi permanentemente su comunidad e ir a un nuevo destino. La Red de Salud ha demostrado ser un sistema de navegación de pacientes muy flexible con aplicación al sistema de vigilancia de enfermedades y manejo de tratamientos para cualquier número de lesiones, enfermedades o necesidades de cuidados en salud. Estudios independientes sobre el tratamiento de la tuberculosis hallaron que la Red de Salud es un programa muy [eficiente en términos de costos](#).

La inscripción es gratuita y debe iniciarla la clínica. Los pacientes no pueden inscribirse por sí mismos.

SE NECESITAN 3 COSAS PARA INSCRIBIRSE:



CONSENTIMIENTO PARA COMPARTIR INFORMACIÓN MÉDICA
(firmada y fechada)



FICHA DE INFORMACIÓN DEL PARTICIPANTE
(incluyendo los números de teléfono de trabajo del paciente)



HISTORIAL MÉDICO
y/o resumen de los próximos pasos

HAY 3 FORMAS SENCILLAS PARA INSCRIBIRSE:

1



Descargando el formulario de inscripción de la página de Inscripción en la Red de Salud: migrantclinician.org/es/inscribase

2



Llamando al 512-327-2017, con el paciente presente para hacer una entrevista para la inscripción.

3



Usando el portal de la Red de Salud para inscribir al paciente en línea. Envíe un correo electrónico a HN@migrantclinician.org para abrir una cuenta.

INSCRIBA A UN PACIENTE



migrantclinician.org/es/inscribase

INFÓRMESE



migrantclinician.org/es/red-de-salud

VEA UN SEMINARIO VIRTUAL



bit.ly/seminario-HN